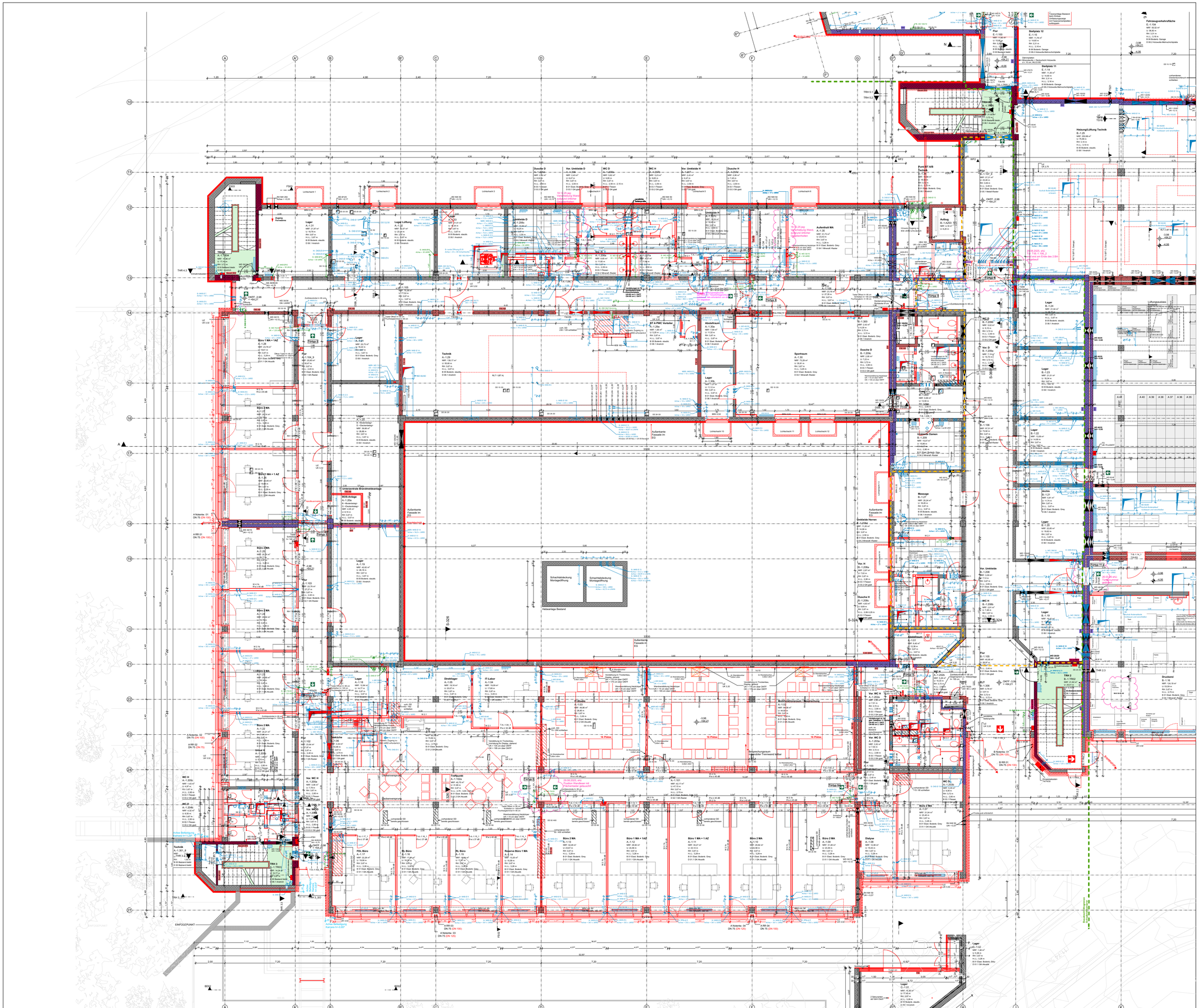

Legende

OKFF EG +/- 0,00 = 68,19 ü. NN

Alle Maße und Rohbaumaße sofern nicht anders angegeben. Brüstungshöhen (BRH), Tür- und Fensterhöhen sind ab OKFF vermaßt. Zeichnungen größeren Maßstabes haben vorrangige Gültigkeit.

Zeichenerklärung:

- Stahlbeton
- Mauerwerk
- nachträglich zu errichtendes Mauerwerk
- Holz
- GK Wand
- Bestand
- Vormauerziegel
- Dämmung trittfest
- Dämmung weich
- Stahl
- GK Wand
- Abbruch
- DD=Deckendurchbruch
- BD=Bodendurchbruch
- WD=Wanddurchbruch
- WS=Wandschlitz
- Neubau

allg. Abkürzungen:

OK Oberkante
UK Unterkante
VK Vorderkante
FF Fertigfußboden
RO Rohdecke
UZ Unterzug
AHO Abhangdecke
RH Raumhöhe von Fertigfußboden bis H.L. Höhe im Lichten (Raumhöhe von OKFF bis UK AHD Deckenbel.)
BRH Brüstungshöhe (von OKFF bis OK Rohbrüstung)
BRHF Brüstungshöhe fertig (von OKFF bis OK fertige Fensterbank)
RR Regenrohr
RÖ Reinigungsöffnung
BE Bodenentlauf
HK Heizkörper
IW Installationswand

Angaben ELT
Angaben HLS

Türen, Fenster, Verglasungen:

GF Ganzglas
SF Standflügel
DF Drehflügel
GH Gleitfenstertür
DTA Drehkippfenster
ZK Zuluftkonvrole

OL Oberlicht
P Pendel
GP Gleispendel
F Festverglasung
FF Festverglasung
RL Rollladenkasten
BK Bürokasten
GK Gurtkasten
RL Rolladen
S Sonnenschutz
VS Vorhangschienen
VD Verdunkelung (elektrisch)
ESG Einscheibensicherheitsglas
VSG Verbundsicherheitsglas
Spi Spiegel / Spiegelverglasung
Sat Satiniertes Glas

Tür mit ständiger Offenhaltung

Höhen Grundrisse:

OKFF ±0,00 Oberkante Fertigfußboden bzw. Fertigfläche
OKRD -0,15 Oberkante Rohdecke bzw. Rohfläche
-2,70 Unterkante Rohdecke bzw. Rohfläche von OKFF

Höhen Schnitte/ Ansichten:

6,00 Oberkante Fertig/ OKF (Ausbau/ Fertigfläche)
+7,20 Unterkante Fertig/ UKF (Ausbau/ Fertigfläche)
6,15 Oberkante Roh/ OKR (Rohbauhöhe)
+6,10 Unterkante Roh/ UKR (Rohbauhöhe)

BBRI (Bauart Brandwand)
BW (Brandwand)
F30 AB (Feuerbeständig)
F30 (Feuerhemmend)
Notwendige Treppen

Notausgang
Zugang

Feuerwiderstandsklasse Türen

CS 200	RST (Rauchschutztür)
dicht	dichtschließende Tür
T 30	EL230
T 90	EL290
T 30 RS	EL230-CS 200
T 90 RS	EL290-CS 200

Abkürzungen Deckenbalken Durchdringungen:

RH 1 Rohrkäse 1 = ø 7 cm OK = -20 cm von LKRD
RH 2 Rohrkäse 2 = ø 7 cm OK = 15 cm von LKRD
BSD (Bohrschablone) Durchdringungen nach Begutachtung vor Ort
BSD (UP) unplanmäßige Balken- siegbuchdrchdringungen

Heizkörper
Verstärkung

vorhandenen Durchbruch schließen
vorh. Durchbruch im Bestand verschlossen
Erdaushub
Erdaushub abschnittsweise nach DIN 4123

Index	Änderungsbeschreibung	Datum	Name
1	Übernahmen Indizierung aus Stand Grundriss UG Planabschnitt 1		
10	Trennscheibung Wände aufgrund brandlicher Gegebenheiten.	19.12.25	ps

Sanierung Kreishaus Recklinghausen

LPH 5

Ausführungsplanung

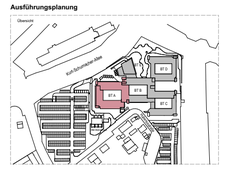

Bauherr: Kreis Recklinghausen, FD 23 Immobilienangelegenheiten, Kurt-Schumacher-Allee 1, 45657 Recklinghausen

Baugrundstück: Kurt-Schumacher-Allee 1, 45657 Recklinghausen

Auftragnehmer: assmann beraten + planen GmbH, Barooper Straße 237, 44227 Dortmund, Fon 0231.754615.0, Fax 0231.756070

Planverfasser: assmann architekten GmbH, Barooper Straße 237, 44227 Dortmund, Fon 0231.754615.0, Fax 0231.4760010

Planinhalt: **UG Grundriss Übersicht Umplanung**

Format	Planschlüssel					
1,86 x 1,25 cm	0905_X_ASSO_BA1_G_FAR_GR_UG_UM_UG Grundriss Übersicht Umplanung_10_F					
Gezeichnet	Geprüft	Maßstab	Plotdatum	Erstellungsdatum	Indexdatum	Index
		1:50	26.03.2026	31.05.23	19.12.25	10